PRACOVNÍ MÍSTO

- realizace kabelového vedení NN, včetně rozvodné skříně
- realizace bude probíhat za úplného a částečně omezeného provozu
- v místě úplné uzavírky nebudou mít průchod chodci povolen, přístup bude zajištěn z opačné strany
- dotčení obyvatelé budou o plánované uzavírce v předstihu informováni
- vyklizeci PDZ (B28 + E13) bude umístěno min. týden před zahájením platnosti zákazu

LEGENDA:

- pracovní místo
- P2 - navržené přechodné svislé dopravní značení
- P2 - stávající svislé dopravní značení
- P2 - zneplatněné stávající svislé dopravní značení

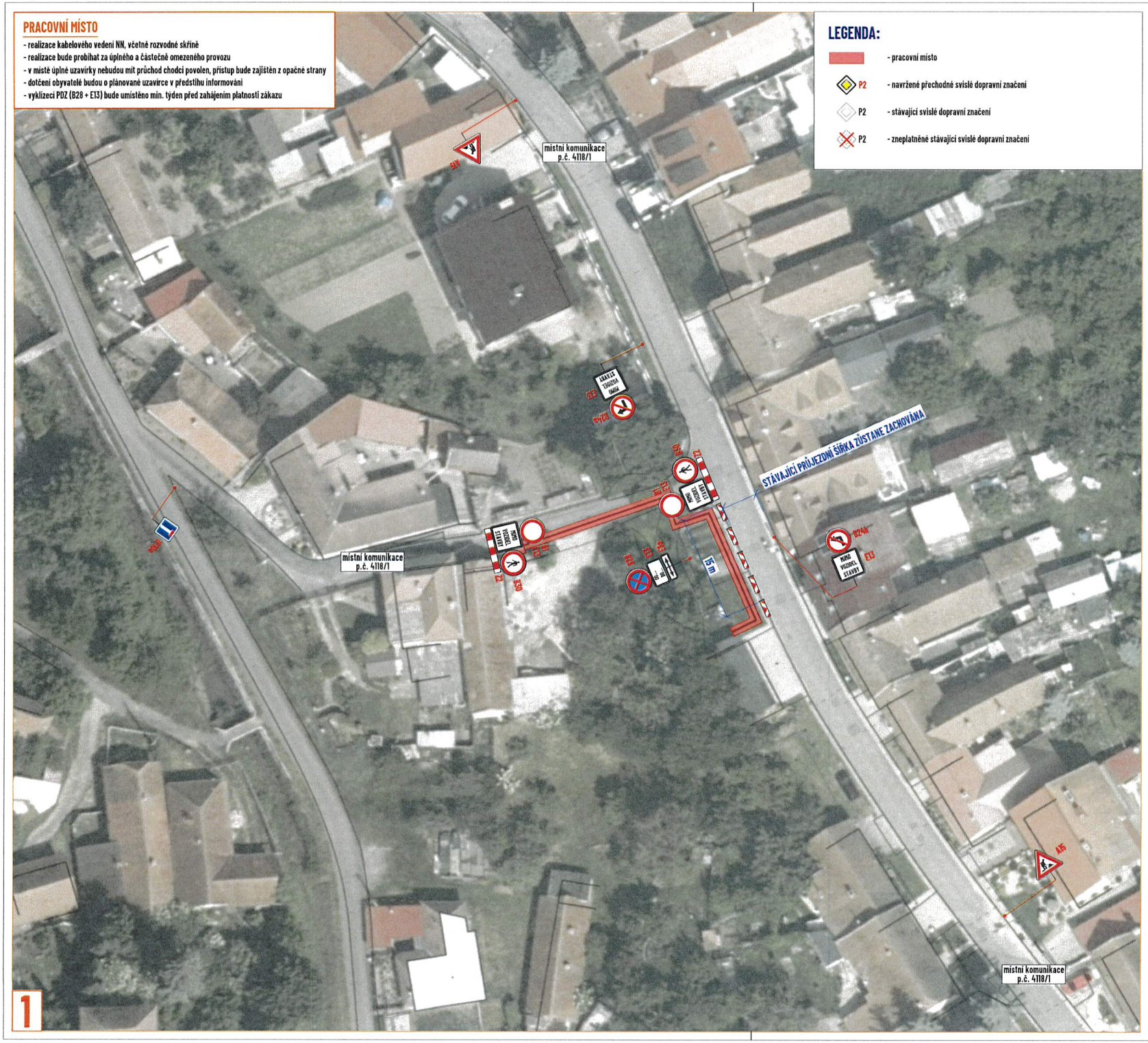

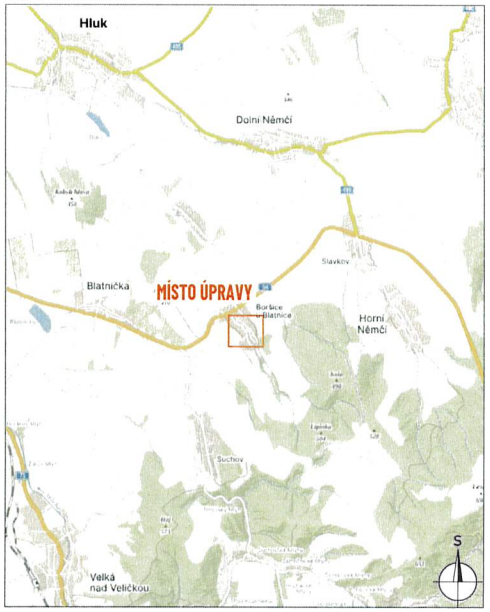

DETAIL MÍSTA ÚPRAVY

Souhlasíme s přechodnou úpravou provozu, uzavírkou a zvláštním užíváním pozemní komunikace.
V souladu s ustanovením § 36 odst. 3 zák. č. 500/2004 Sb. Správního řádu se vzdáváme práva vyjádřit se k podkladům rozhodnutí.

Dopravní značení, které bude v rozporu s přechodným dopravním značením, bude dočasně zneplatněno.

ZDROJ MAPOVÝCH PODKLADŮ	Mapy.cz; © Seznam.cz, a.s.	MAPY.CZ

VYPRACOVAL	VAŠUT
KONTROLOVAL	JANATA
UPRAVIL	
INVESTOR	EG.D, s.r.o.
ZHOTOVITEL	SITEL, spol. s.r.o.
NÁZEV STAVBY	BORŠICE U BL, MK - MONTOP, Č.P. 192, KABEL NN
DOPRAVNĚ INŽENÝRSKÁ OPATŘENÍ	DETAIL PRACOVNÍHO MÍSTA

NVB LINE
NVB LINE s.r.o.
Cukrovar 716
768 21 Kvasice
www.nvbline.cz
vasut@nvbline.cz
tel.:775 414 531

FORMÁT	A3
DATUM	13. 4. 2026
Č. ZAKÁZKY	ZK-26-0514